ЧЕБОКСАРСКИЙ ТЕХНИКУМ ТЕХНОЛОГИИ ПИТАНИЯ И КОММЕРЦИИ

СтудVESTI.ru

№ 17 ИЮЛЬ 2021

В ЭТОМ ВЫПУСКЕ:

Новый статус	2
Достижения	3
WorldSkills Russia	4
Неделя профессий	6
Фестиваль национальной кухни	7
Трудовые отряды	8
ЗОЖ	9
Аттестаты вручены	10

Межрегиональный фестиваль национальной кухни «Гостеприимная Чувашия»

Стр. 7

Статус

ЧТТПиК присвоен статус центра проведения демонстрационного экзамена

Чебоксарский техникум технологии питания и коммерции 25 апреля 2021 года получил очередной электронный аттестат о присвоении статуса центра проведения демонстрационного экзамена по стандартам WorldSkills Russia по компетенции «Поварское дело» за подписью Данилы Уфимцева, директора Департамента оценки компетенций и квалификаций автономной некоммерческой организации «Агенство развития профессионального мастерства **(Ворлдскиллс Россия).**

Настоящий аттестат удостоверяет, что **Чебоксарский техникум технологии питания и коммерции** является центром проведения демонстрационного экзамена, аккредитованным по стандартам Ворлдскиллс Россия. В этом учебном году более 100 выпускников по образовательным программам среднего профессионального образования в соответствии с федеральными государственными образовательными стандартами среднего профессионального образования по профессии 43.01.09 Повар, кондитер, 43.02.15 Поварское и кондитерское дело в рамках государственной итоговой аттестации пройдут защиту выпускной квалификационной работы в виде демонстрационного экзамена.

Справочно: Демонстрационный экзамен по стандартам Ворлдскиллс – это форма государственной итоговой аттестации выпускников по программам среднего профессионального образования, которая предусматривает:

-моделирование реальных производственных условий для демонстрации выпускниками профессиональных умений и навыков;

-независимую экспертную оценку выполнения заданий демонстрационного экзамена, в том числе экспертами из числа представителей предприятий;

-определение уровня знаний, умений и навыков выпускников в соответствии с международными требованиями.

Городская научно-практическая конференция «Чебоксары—город молодежи на Волге»

В апреле состоялась городская научно-практическая конференция «Чебоксары — город молодежи на Волге». В пленарной части конференции Студенческому научному обществу Чебоксарского техникума технологии питания и коммерции вручена благодарность от заместителя главы администрации по социальным вопросам О. В. Чепрасовой за значительный вклад и содействие в развитии научной деятельности и поддержку молодых дарований. На конференции от Чебоксарского техникума технологии питания и коммерции были представлены две работы:

-«Молодежные общественные объединения как инструмент развития социальной активности» — председатель Студенческого совета ЧТТПиК Шенчукова Елизавета.

— «Решение проблемы развития патриотизма через реализацию проекта «Нам завещаны память и слава» — педагог-организатор Иванова Е.Л. и преподаватель Архипова С.Л.

По итогам конференции в направлении «Сохранение семейных ценностей, развитие городской культуры, социальной активности, общественных движений и гражданско-патриотическое воспитание молодежи города Чебоксары» работа наших преподавателей удостоена диплома лауреата! Поздравляем победителей! Желаем новых творческих и научных открытий!

Конкурс учебных судов

В апреле на базе Национальной библиотеки состоялся конкурс учебных судов среди школьников и студентов в рамках Международной научно-практической конференции юридического факультета ЧГУ имени И.Н. Ульянова. Команда студентов техникума (руководитель — преподаватель Ботникова А.Г.) заняла **3 место** в данном конкурсе. Поздравляем ребят! Вы большие молодцы! Дерзайте, развивайтесь, пробуйте новые знания, новые умения и навыки!

Отборочные соревнования для участия в нацфинале Worldskills Russia

С 14 по 22 апреля 2021 года в Чебоксарском техникуме технологии питания и коммерции прошли Отборочные соревнования для участия в финале IX Национального чемпионата «Молодые профессионалы» (WorldSkills Russia) по компетенции «Поварское дело». В отборочных соревнованиях по компетенции «Поварское дело» приняли участие 73 конкурсанта в возрастной категории 16-22 года (Молодые профессионалы), и 21 конкурсант в возрастной категории 14-16 лет (юниоры) из 73 регионов России.

Финал IX Национального чемпионата «Молодые профессионалы» (WorldSkills Russia) в 2021 году пройдет с 21 по 25 июля в Уфе. В нем примут участие 1800 конкурсантов, которые продемонстрируют профессиональное мастерство в 105 компетенциях. Их выступление оценят порядка 2000 экспертов.

На площадке ЧТТПиК работали 11 экспертов из 10 регионов России: Санкт Петербург, Самарская область, Москва, Новокуйбышевск, Брянск, Сочи, Кемерово, Чебоксары, Тула, Казань.

С участниками соревнования в первый день провели инструктаж по технике безопасности и охране труда, ознакомили с конкурсной документацией, проверили тулбоксы, провели жеребьевку, ознакомили с рабочими местами. Участники написали меню, корректировали заказы сырья. Для сопровождающих, экспертов -компатриотов участников соревнования ЧТТПиК подготовил насыщенную деловую программу: экскурсии по техникуму, посещение открытого урока, образовательный коворкинг, выездные экскурсии по городу Чебоксары.

Во второй и последующие дни конкурсанты в течение четырех часов демонстрировали навыки по нарезке овощей, по приготовлению соусов, готовили холодные закуски, горячие закуски, горячие блюда по конкурсному заданию. Работа на конкурсной площадке проходила в 2 смены. В одной смене работали 6 участников.

В деловую программу входил интегрированный урок преподавателей естественнонаучного и гуманитарного циклов «Преобразования логарифмических выражений». Вторая часть деловой программы продолжалась обобщением и представлением опыта работы ЧТТПиК по интеграции общего и профессионального образования в целях обеспечения потребностей обучающейся молодежи в ранней профилизации и успешного самоопределения обучающихся по компетенциям Worldskills, интеграции в образовательные программы СПО дополнительных профессиональных программ по компетенциям в соответствии с международными требованиями Worldskills.

В рамках деловой и развлекательной программы гости имели возможность увидеть достопримечательности города Чебоксары в сопровождении преподавателя ЧТТПиК, регионального эксперта по компетенции «Организация экскурсионных услуг» – Дмитриевой Ольги Александровны. В ходе обзорной экскурсии по столице Чувашской Республики участники отборочного чемпионата, эксперты и сопровождающие посетили мемориальный комплекс «Парк Победы», бульвар Купца Ефремова, знакомяились с историей Чебоксар и чувашского народа, прогуливаясь по территории залива, исторической части города, набережной, этнокомплексу «Амазония», а также имели возможность приобрести сувенирную продукцию в «Городе Мастеров».

Отборочные соревнования по компетенции «Администрирование отеля» Worldskills Russia

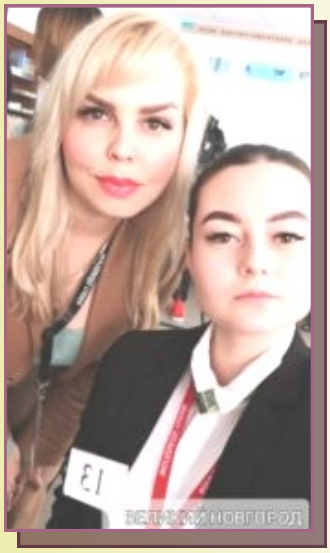

Чувашскую Республику на соревнованиях в Великом Новгороде представлял Чебоксарский техникум технологии питания и коммерции в лице студентки 3 курса Ковязиной Дианы — победителя регионального чемпионата и эксперта Эрциковой Анны Николаевны.

Участница выполняла письменные задания: распределение номерного фонда, решение задач на KPI, ответ на бронирование и ответ на жалобу.

По компетенции «Администрирование отеля» участвовали студенты из 46 регионов Российской Федерации.

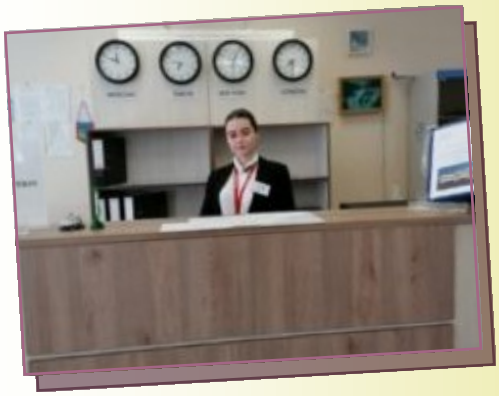

Отборочные соревнования по компетенции «Кондитерское дело» Worldskills Russia

В Сургуте за право поехать на финал чемпионата соревновались 36 участников основной возрастной группы и 10 юниоров. Чувашскую Республику на отборочных соревнованиях представляла Михайлова Анна, студентка 2 курса Чебоксарского техникума технологии питания и коммерции.

Конкурсное задание состояло из нескольких модулей — изготовление пирожных, шоколадных конфет и лепка фигурок из сахарной пасты.

С нетерпением ждем результаты соревнований!

Неделя профессий

Неделя профессий проводилась в целях совершенствования системы профориентации в Чувашской Республике, формирования у молодежи позитивного отношения к рабочим профессиям, помощи в профессиональном самоопределении.

Мастер-классы посетили школьники из г. Чебоксары, Цивильск и Красноармейского района Чувашской Республики. Они приняли участие в интерактивном семинаре в лаборатории микробиологии и товароведения, посетили арт-площадку во флористической мастерской, мастер-класс «Моделирование экскурсионной программы» и др.

В живых уроках по Поварскому и кондитерскому делу в демонстрационной студии школьники с интересом смотрели, как студенты старших курсов под руководством наставников готовят мороженое, фламбе из ананасов, блюда молекулярной кухни, равиоли и креативные бутерброды.

Участие в работе живых уроков по Поварскому и кондитерскому делу в демонстрационной студии, оборудованной в соответствии с требованиями международных стандартов WorldSkills вызвали массу положительных эмоций у подростков.

Прошли ознакомительные мастер-классы интерактивной творческой лаборатории «Экспертиза качества потребительских товаров с использованием современного лабораторного оборудования», мастер-классов «Флористические аксессуары. Цветочное оформление стола», «Определение платежеспособности билета Банка России», «Моделирование экскурсионной программы». На площадке по компетенции «Прикладная эстетика» можно было увидеть, как проходит учебная практика студентов по специальности

«Технология эстетических услуг». Поучаствовать в моделировании и дизайне ногтей.

В завершении мероприятия председатель «Ассоциации кулинаров Чувашской Республики» Уездный Николай Тимофеевич провел круглый стол «Основа успешной трудовой адаптации молодых специалистов» с выпускниками школ и потенциальными абитуриентами и мотивировал на осознанный выбор профессии.

За время проведения дня открытых дверей техникум технологии питания и коммерции посетили более

Межрегиональный фестиваль национальной кухни «Гостеприимная Чувашия»

Кульминацией фестиваля стало подведение итогов и награждение участников конкурсов дипломами, медалями и памятными призами. По результатам работы жюри наш техникум определен победителем в номинациях:

«Лучшая современная презентация национальной кухни»,

«За инновации в технологии приготовления национальной кухни».

«Каждая нация, каждый народ гордится своим родным языком, культурой и конечно же своей национальной кухней – это неотъемлемая часть народа», – сказал Глава Чувашии Олег Николаев и поблагодарил организаторов и участников фестиваля, которые в непростое время реализовали такой проект.

Глава также отметил, что фестиваль имеет важное значение для жителей Чувашии, поскольку способствует популяризации национальной кухни и сохранению кулинарных национальных традиций в наше непростое время.

Трудовые отряды ЧТТПиК

В конце мая, когда еще продолжались учебные занятия в техникуме, а студенты сервисного отряда под руководством педагогов уже отправились во Всероссийский детский центр **"Орленок"**, который расположен на берегу Черного моря.

Ребята ежегодно выезжают на летнюю занятость в данный детский центр. Этот год не стал исключением! 40 человек отправились в лагерь, чтобы работать официантами, кухонными работниками, помощниками поваров, поварами. Впереди ребят ждут 2 смены трудового сезона!!!

Также студенты техникума в составе сервисного отряда ежегодно выезжают в детский лагерь **"Звездный"** Цивильского района.

Летний трудовой сезон 2021 года для ребят техникума начался и в гостиничном комплексе "Ялта Интурист".

Целина 2021 года в Ялте для ребят это должности поваров, официантов, горничных. Однако это не только работа, но и отдых.

На катке

В апреле все желающие смогли покататься на коньках на катке массового катания стадиона «Олимпийский».

Организаторами выступили преподаватели физической культуры совместно с волонтерами комитета полезного действия здорового образа жизни.

Катание на коньках дарит массу позитивных эмоций и помогает снять психологическое напряжение, придает бодрости и хорошо тонизирует нервную систему.

Соревнования по волейболу

В физкультурно-спортивном комплексе «Спартак» продолжаются соревнования по волейболу в рамках спартакиады профессиональных образовательных организаций Чувашской Республики. В турнире активное участие команда Чебоксарского техникума технологии питания и коммерции. новых побед!

Эстафета Всемирного дня без табака

Активисты Студсовета под руководством преподавателя физкультуры Васильевой О.В. провели эстафету между спортивными командами студенческих групп. Программа эстафеты стала настоящим праздником для тех, кто активно занимается физической культурой и спортом, ведёт здоровый образ жизни. Были задания на быстроту, ловкость и выносливость. Студенты с азартом проходили каждый этап соревнования.

День защиты детей

День защиты детей прошел в форме дня здоровья. Студенты приняли активное участие в массовом катании на катке Стадиона Олимпийский.
Здоровые дети - здоровое будущее страны!

Аттестаты вручены

221 выпускник очного отделения получил заветные документы о среднем профессиональном образовании. 17 выпускников окончили обучение с отличием с красным дипломом. Среди выпускников: повара-кондитеры, менеджеры, техники-технологи, товароведы-эксперты, флористы.

Каждый выпускник своим трудом, интеллектом и харизмой заслужил дипломы и свидетельства о квалификации! Более 50

выпускников получили Благодарственные письма от имени руководства образовательной организации за высокие достижения в период обучения, хорошую учёбу, популяризацию движения Ворлдскиллс, спортивные достижения, активное участие в жизни техникума. Наград были удостоены и родители выпускников. Им вручили Благодарственные письма за хорошее воспитание детей.

Выпускник ЧТТПиК – это совместный «результат» преподавателей, мастеров производственного обучения, родителей и, конечно же, наставников на производстве.

Впереди у выпускников новые профессиональные возможности, новые точки роста, новые достижения.

«студVESTI.ru» - интернет-газета ГАПОУ СПО «ЧТТПиК».
Главный редактор — И.К. Емелова

Ждем ваших отзывов и писем на электронный адрес: Irenlik@mail.ru