ЧЕБОКСАРСКИЙ ТЕХНИКУМ ТЕХНОЛОГИИ ПИТАНИЯ И КОММЕРЦИИ

СтудVESTI.ru

№ 4
АПРЕЛЬ
2017

В ЭТОМ ВЫПУСКЕ:

Стажировка за границей	2
Лицо номера. Анна Волкова	3
Моя профессия	4
Профессиональное признание	5
Наши студенты	6
Творческое вдохновение	7
Год Экологии в России	8
Собеседник	9
Волонтер звучит гордо	10
Спортивные итоги	11

Стр. 3

Анна Волкова — победитель олимпиады «Качество товаров - здоровье нации»

Зарубежная стажировка студентов - бесценный профессиональный опыт

Зарубежная стажировка становится неотъемлемой частью учебного процесса. Сегодня человек, который занимается кулинарией, может найти работу в любой стране мира.

Студенты нашего техникума Малюшов Николай и Антонов Никита успешно прошли стажировку во Франции в ресторанах категории **Мишлен**.

Рестораны **Мишлен** во Франции – это особая «каста» заведений общественного питания, которая славится авторской кухней, а блюда в них являются маленькими произведениями искусства. Каким бы модным, востребованным не был бы ресторан, ему не видать заветных звездочек над своей вывеской, если у него нет собственного шеф-повара, способного из обычных продуктов творить чудеса кулинарии.

Ресторанный рейтинг

Красный путеводитель или гид Мишлен, присуждает звезды следующим образом:

1 звезда – довольно серьезное заведение с претензией на авторскую кухню;

2 звезды – ресторан с высокой кухней и блюдами, у которых нет аналогов;

3 звезды – заведение достойное считаться одним из лучших во всем мире.

К сожалению, эксперты компании «Мишлен» держат в строжайшем секрете то, по каким критериям оцениваются рестораны. Известно лишь одно, что оценку проводят так называемые «тайные покупатели», которые посещают заведения, выставляют балы как за подачу блюд, оформление использование авторских рецептов и заканчивая интерьером залов и даже музыкой, которая в них играет. Главное внимание уделяется все же кухне.

Нашими стажерами был приобретен бесценный профессиональный и языковой опыт, которым ребята делятся на мастер-классах со студентами техникума.

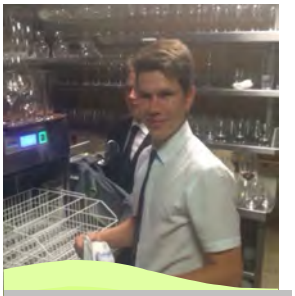

Антонов Никита

Работал официантом в одной из гостиниц. Сервировка блюд во Франции имеет особое значение – она должна быть идеальной. Во Франции настоящий культ еды. Там могут обедать или ужинать часами и за едой обсуждать, что они будут есть во время следующего приема пищи.

Также был официантом, но в другом месте – в одном из старинных замков, переоборудованных под отель. Приезжали туда в основном состоятельные пенсионеры.

Взять нас, русских – мы едим зачем, для энергии и движемся дальше. А для них это хобби.

Николай Малюшов

Волкова Анна: «Нужно начинать с малого, чтобы достигнуть большего»

В марте этого года Анна заняла 1 место в Межрегиональной олимпиаде студентов профессиональных образовательных организаций по товароведению потребительских товаров «Качество товаров - здоровье нации»

Наша газета взяла интервью у Анны.

- Как пришло решение поступить на учебу в наш техникум?

- О техникуме я узнала от своей подруги, которая тоже училась здесь, также со своей школой мы приходили в Дни открытых дверей на мастер классы. После получения школьного аттестата я точно знала, куда буду подавать заявление, так как имела большой интерес к своей уже будущей профессии «коммерсант».

- Почему выбрала именно специальность «коммерция по отраслям »?

- Выбрала эту специальность, так как мне интересна коммерция, а именно общение с людьми и все, что связанно с торговлей. Чувствую себя в коммерческой отрасли «как рыба в воде».

- Твои успехи в учебе и овладении профессией

Учусь на 4 и 5. На отлично

сдала последнюю сессию. Стремлюсь к высокому достижению в учебе, а именно - к получению красного диплома .

- Чем еще увлекаешься?

- Моим серьезным увлечением были русско-народные танцы, ими я занималась около 10 лет. Пробовала себя в таком направлении, как импровизация. В студенческие годы занимаюсь лишь учебой. На последнем курсе активно участвую в жизни техникума, принимаю участие в конференциях и всевозможных конкурсах.

- Кто помогает в жизни, чьи советы и опыт очень важны для тебя?

- Активно оказывают моральную поддержку родители и мой молодой человек. Большое предпочтение я отдаю советам и опыту своих преподавателей и как бы громко не было сказано «наставникам», а именно Падюкиной Н. В. и Крыловой И. Н. Они многому меня научили, многое вложили в меня, дали достаточно информации для достижения поставленных мной жизненных целей .

- Твои планы на будущее?

- После окончания техникума планирую поступить в институт, устроиться на работу и дальше развиваться по своей профессии. Как говорится «всегда нужно начинать с малого, чтобы достигнуть большего» - так же поступлю и я.

Межрегиональная олимпиада студентов профессиональных образовательных организаций по товароведению потребительских товаров «Качество товаров - здоровье нации» проводилась 16 марта в г. Кострома, в ней участвовали 7 человек из городов Поволжья. Анна набрала максимальное количество баллов в номинациях: «Эксперт–профи» (распознавание дефектов потребительских товаров); «Успешный аналитик» (идентификация документов, подтверждающих качество и безопасность товаров); «Мониторинг качества» (оценка качества потребительских товаров). В номинации «Покупатель всегда прав» Анна одной из первых разрешила конфликтную ситуацию, обосновав действия продавца статьей из «Закона о защите прав потребителей». Получил высокую оценку и представленный нашей студенткой видеоролик по разработке и предложению нового социально значимого регионального продукта «Студенческий хлеб», так как имеет свою

Победа в республиканской олимпиаде профессионального мастерства по специальности Технология продукции общественного питания

6 апреля на базе нашего техникума состоялась республиканская олимпиада профессионального мастерства среди обучающихся профессиональ ных образовательных организаций Чувашской Республики по специальности Технология продукции общественного питания. В олимпиаде приняли участие 7 студентов из трех учебных заведений города: техникума технологии питания и коммерции, экономико-технологического колледжа и кооперативного техникума.

Олимпиада проходила в несколько этапов. Сначала участники соревновались в теоретических знаниях, отвечали на тестовые вопросы, решали производственные ситуации, оформляли технологические документы, составляли схемы приготовления блюд, переводили рецепты на иностранный язык. Затем конкурсантам необходимо было приготовить 2 идентичные порции салата Столичного в современном оформлении.

По решению жюри победителями олимпиады стали:

Чернова Юлия — I место;

Пашкова Дарья — II место.

Поздравляем наших девчонок и желаем им дальнейших успехов!

В рамках проведения Олимпиады студент нашего техникума Илья Егоров продемонстрировал мастер–класс «Блюда средиземноморской кухни». Участникам мастер–класса довелось не только увидеть, но и попробовать живые устрицы, королевские креветки, мидии в раковинах в авторском исполнении. Илья подробно поведал об особенностях приготовления морепродуктов и раскрыл некоторые профессиональные секреты.

Студент нашего техникума будет представлять Чувашию в чемпионате WorldSkills Russia—2017

В Республике Саха (Якутия) проходили отборочные соревнования «Молодые профессионалы» WorldSkills Russia, в которых приняли участие студенты техникумов и колледжей из 61 региона Российской Федерации. Чувашскую Республику в компетенции «Кондитерское дело» представлял на соревнованиях **Евгений Краснов**, студент

Чебоксарского техникума технологии питания и коммерции.

По результатам отборочных соревнований Евгений Краснов получил право представлять Чувашию по компетенции «Кондитерское дело» в Финале V Национального чемпионата «Молодые профессионалы» (WorldSkills Russia) – 2017, который пройдет в Краснодаре 15–19 мая 2017 г.

Студентка техникума - лауреат Республиканского фестиваля художественного творчества «Территория молодых – 2017»

Студентка 1 курса **Пак Татьяна** с песней «Моя жизнь» стала лауреатом III степени в номинации «Вокал» (авторская песня (соло).

В марте студенты техникума участвовали в Республиканском фестивале художественного творчества «Территория молодых - 2017», проходившего на базе Дворца детского и юношеского творчества в г. Чебоксары. В фестивале приняли участие художественные коллективы и исполнители из 21 профессиональной образовательной организации Чувашской Республики. Наши студенты представляли техникум в двух номинациях: Татьяна Пак – «Вокал» и танцевальный коллектив «Созвездие» – «Хореография». Поздравляем Татьяну с победой, других ребят с участием и желаем им дальнейших творческих успехов!

Победили в конкурсе-фестивале «Профессия, которую я выбрал»

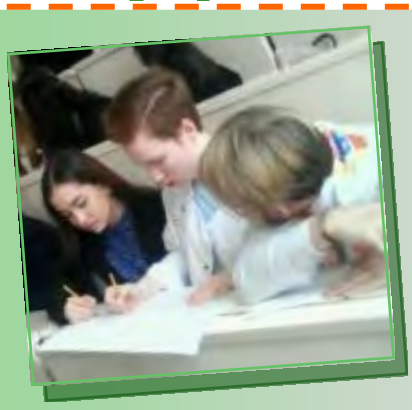

Наша команда «По ГОСТу» заняла места в в конкурсе-фестивале «Профессия, которую я выбрал» в следующих номинациях:

I место — «Презентация профессии», II место - «Презентация команды», II место - «Модель будущего профессионала» и III место — «Эмблема».

Всего в соревновании приняло участие 12 команд. Наши ребята достойно представили техникум и выбранную профессию повара. Всем членам жюри понравилось подготовленное командой домашнее задание и творческий конкурс «Модель будущего».

Студенты смогли в полной мере проявить себя, свою эрудицию, подкованность и любовь к своей профессии. Поздравляем наших победителей!

Заняли призовое место в Парламентских дебатах «Коррупция - угроза безопасности государства»

Команда нашего техникума в составе студентов группы № 921 Шиликовой Арины и Скворцовой Анны под руководством преподавателя истории Ботниковой А. Г. заняла второе место в Парламентских дебатах среди студентов профессиональных образовательных организаций Чувашской Республики на тему «Коррупция — угроза безопасности государства», которые проводились 6 апреля на базе Чебоксарского машиностроительного техникума. Поздравляем нашу команду с победой!!!

Победили в деловой игре «Защита прав потребителей»

Студенты нашего техникума представили самые грамотные и содержательные ответы в деловой игре, посвященной дню защиты прав потребителей, проводимой в Национальной библиотеке, на основании чего жюри в составе представителей Роспотребнадзора наградили нашу команду Сертификатом победителя.

Также в игре участвовали команды экономико-технологического колледжа и техникума строительства и городского хозяйства. Каждой команде были даны ситуации, разрешить которые необходимо было на основе знаний «Закона защиты прав потребителей». Поздравляем наших победителей, так держать!

Преподаватель техникума вернулась с «золотом» с международной выставки кондитерского дела «Modern Bakery Moscow 2017»

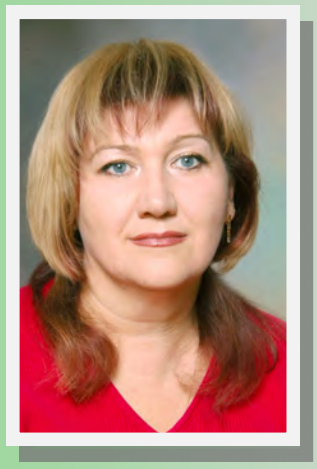

Преподаватель техникума Родина Елена Владимировна в очередной раз доказала свой высокий профессионализм, завоевав I место в компетенции «Арт – класс». Она представляла картину из пищевых продуктов и стала лучшей среди участников из разных регионов России (Тюмень, Пятигорск, Москва и Московская область и др.).

Примечательно, что преподаватель выступала не только в качестве конкурсанта, но и в качестве члена жюри, оценивала работы студентов учреждений среднего профессионального образования в категории «Лепка из мастики и марципана». Для Елены Владимировны мероприятие такого масштаба далеко не первое, где ее работы оценивались на самом высоком уровне. Позади победы мирового и всероссийского масштаба во Франкфурте, Эрфурте, Санкт – Петербурге и других городах Мира.

Выставка работ Елены Владимировны работает в фойе 2 корпуса.

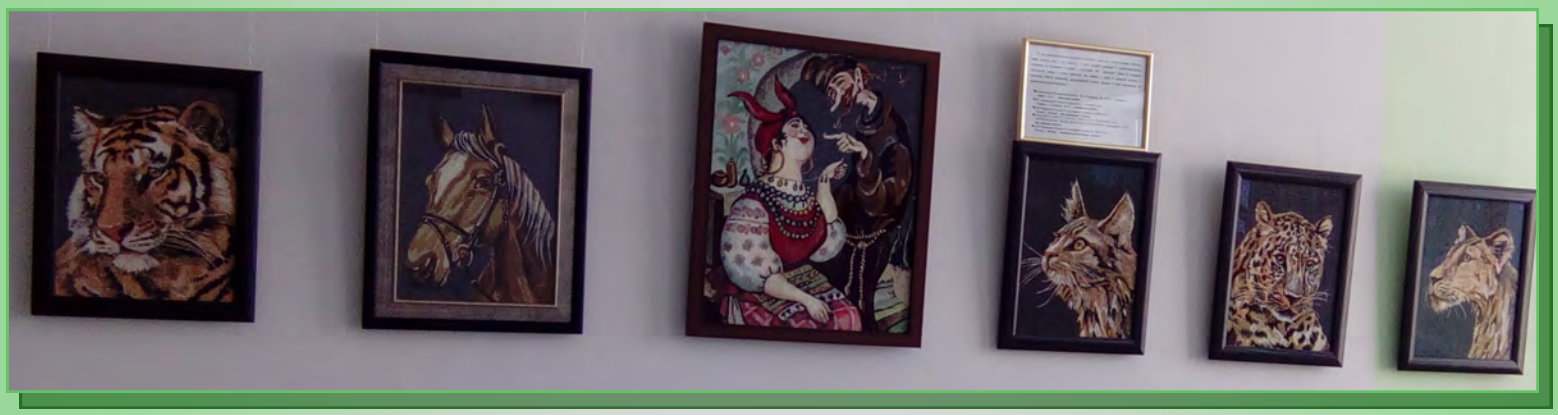

Наши студенты — призеры Республиканского конкурса видеороликов

В номинации «Приз зрительских симпатий» II место занял видеоролик Петровой Ксении и Борисова Михаила - научный руководитель – Салимзянова Лейсян Ринатовна, преподаватель филологических дисциплин.

Конкурс видеороликов, посвящённый Году экологии и Году особо охраняемых природных территорий в Чувашии проходил с декабря 2016 года по февраль 2017 года среди обучающихся организаций образования Чувашской Республики. Всего на конкурс было представлено 146 работ из 30 образовательных учреждений.

Конкурс проводился по 4 номинациям: «Чарующая красота», «Земля наш общий дом», «Ботаническая сказка», «Здоровье планеты? В моих руках!», «Красота Чувашии или Чебоксары-жемчужина Поволжья». Также была учреждена специальная номинация «Приз зрительских симпатий».

Студент техникума — победитель Республиканского конкурса буктрейлеров

Студент 1 курса Михаил Борисов (научный руководитель – Салимзянова Лейсян Ринатовна, преподаватель филологических дисциплин) занял первое место в номинации «Зрительское голосование» со своей работой—Буктрейлером по книге А. А. Плешакова, А. А. Румянцева «Великан на поляне или первые уроки экологической этики».

Конкурс буктрейлеров, посвящённый Году экологии и Году особо охраняемых природных территорий в Чувашской Республике завершился в марте 2017 года. Он проходил среди обучающихся организаций образования Чувашской Республики. Всего на конкурс было представлено 160 работ.

Буктрейлер нашего студента набрал 402 голоса.

Наша студентка—призер республиканского конкурса проектов «Сохрани природу»

Тимофеева Анастасия стала призером республиканского конкурса проектов «Сохрани природу», посвященного Году экологии и Году особо охраняемых природных территорий, завоевав **III место в номинации «Защитим природу».** Анастасия под руководством преподавателя Смирновой Н. В. подготовила проект по развитию экотуризма в г. Чебоксары.

Студенческий волонтерский отряд «Легенда»

Этот мир может быть чуть добрей. Верь!
Каждый день и каждый час всё зависит от нас.
Солнца луч и детский смех, счастья хватит для всех!
(Гимн волонтёров)

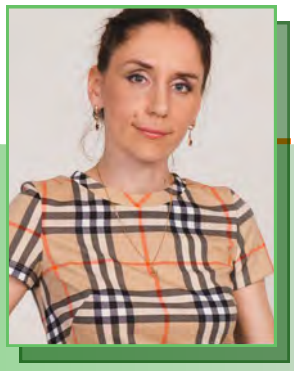

Начальник отдела по воспитательной и социальной работе **Марина Николаевна Лежнина**

Зачем студенты становятся волонтерами? Есть много причин: интерес, желание проявить творческие возможности, найти новых друзей, поделиться своим опытом, показать взрослость. Но самое главное – благородная идея, отражающая важность и принципы деятельности. Именно идея определяет, будет ли человек понимать, что он делает и зачем, появятся ли у него гордость, самоуважение и удовлетворение от работы. Студенты эту идею приняли, поэтому число волонтеров растет с каждым днем.

В январе 2017 г. в нашем техникуме был создан волонтерский отряд «Легенда». Первый опыт студенты получили еще до этого, участвуя во всевозможных благотворительных акциях города, организуя акции внутри техникума «Шоколадный дом», «Помощь ветеранам», «Поможем детям». Там родилось наше название и девиз:

«Пусть этот мир совсем не простой
Ты для людей свое сердце открой.
Возьми своё сердце, зажги его смело,
Отдай его людям, чтоб вечно горело!»

Участники движения – активные студенты 1 – 3 курсов в количестве 30 человек, преподаватели Блинова А.Д., Щипакина С.М., Егорова Н.Б., Андреева А.Г., Смирнова Н.В., Большова А.Ф., Прохорова Т.В., Архипова С.Л.

Основной целью волонтерского отряда «Легенда» является: формирование у подростков гражданственности и патриотизма посредством реализации социальных и трудовых инициатив, содействие личностному всестороннему развитию. Задачи отряда:

- объединение студентов и взрослых для участия в различных программах, акциях милосердия;
- воспитание уважительного отношения к ветеранам Великой Отечественной войны, к памяти погибших, упрочение связи поколений;
- формирование активной жизненной позиции, гражданских и нравственных качеств;
- специальная подготовка участников волонтёрского движения, занимающихся профилактикой наркомании и других асоциальных явлений среди сверстников;
- взаимодействие с волонтёрским центром г. Чебоксары и волонтёрскими организациями с целью обмена опытом;
- информационно-разъяснительная и агитационно-пропагандистская деятельность, направленная на профилактику ПАВ и других асоциальных явлений;
- организация и проведение мероприятий, направленных на пропаганду ценностей здорового образа жизни.

Впереди у волонтерского отряда много планов, широкий спектр мероприятий и помощи нуждающимся вокруг.

Спешим делать добро:

Акция «Молодежь против курения, да здравствует ЗОЖ». Ребята провели социологический опрос студентов и прохожих на улице: «Ведете ли вы здоровый образ жизни?». Респондентов, которые действительно ведут здоровый образ жизни, ходят в спортивные залы, фитнес-центры, которые говорят: «Нет, курению, нет вредным привычкам!» волонтеры угощали вкусными рогаликами.

Студенческий волонтерский отряд «Легенда»

Мастер-класс по изготовлению флористических композиций для детей с аутизмом и их родителей в рамках проекта педагогов Гимназии №5 г. Чебоксары «Дети дождя». Студенты подробно объясняли создание цветочных композиций, внимательно и тактично сопровождали работу детей и родителей, отмечали достоинства и помогали исправлять недостатки.

Мастер-класс по карвингу для родителей и бабушек детей детского сада №23 «Берегиня» г. Чебоксары. Мамы и бабушки с удовольствием вырезали листья из моркови и огурца, цветы из луковиц и свеклы, лебедей из яблок. Царила очень творческая атмосфера, мамы и бабушки были очень вдохновлены процессом вырезания и украшения.

Мастер-класс по складыванию салфеток и сервировке праздничного и детского столов. При этом ребята своей задачей ставили рассказать не про канонические основы этикета сервировки, а показать, как легко, просто и разнообразно можно сервировать стол для любого случая. Можно красиво накрыть стол по какому-либо поводу, а можно сервировать стол и тем самым создавать повод!

Студенты-волонтеры Андреева Александра, Фокин Михаил и Абдулов Александр выезжали в пос. Новые Лапсары и помогали по дому учителю биологии Николаевой Олесе, прикованной после болезни к постели. Студенты мыли окна, меняли занавески, наводили порядок в комнате.

Совершая добрые дела, ребята протягивают руку любви и помощи людям. Протягивая руки, чтоб поддержать немощное тело и слабый дух, они с радостью отдают свое тепло. Искренне желая помочь, они предлагают нечто большее, чем просто материальные блага. Они приносят в дар любовь, сочувствие, ощущение сопричастности.

Благодарим Вас наши волонтеры! Вы делаете благое дело!

Лед надежды нашей

Комаров Дмитрий, студент 2 курса занял **третье место** с результатом 13,64 с. среди мужчин 1990–1998 гг. во Всероссийских соревнованиях по конькобежному спорту «Лед надежды нашей – 2017», которые состоялись в феврале в г. Новочебоксарск. Наш техникум представляли 8 студентов. Поздравляем всех студентов с участием в соревнованиях такого уровня и Дмитрия с победой.

Спартакиада по баскетболу среди девушек

Девушки нашего техникума смогли войти в тройку сильнейших и заняли III место в финальных соревнованиях 3-го вида Спартакиады среди обучающихся АО ПО ЧР по баскетболу среди девушек для группы А, состоявшихся в марте.

В техникуме девушек встретил сладкий приз от директора Е.С. Тимофеевой – победный торт! Поздравляем молодых спортсменок, желаем дальнейших побед! Спорт – это жизнь!

День зимних видов спорта

В феврале студенты ЧТТПиК участвовали во Всероссийском мероприятии «День зимних видов спорта», который состоялся на стадионе «Олимпийский», где проходили соревнования по конькобежному спорту, фейерверк, дискотека на льду и общее массовое катание.

Соревнования по плаванию

В личном первенстве педагог-организатор ОБЖ Железин М.В. выиграл 3 место в соревнованиях по плаванью в зачет XII Спартакиаде работников профессиональных образовательных организаций Чувашской Республики

Соревнования по настольному теннису

В апреле команда юношей заняла 3 место в финальных соревнованиях по настольному теннису в зачет Спартакиады профессиональных образовательных организаций ЧР